

ACTIUNI DE ANIMARE REALIZATE LA NIVELUL TERITORIULUI GAL PLAIURILE OLTULUI

Apelul de selectie nr. 2/2023

-lansare sesiune-



COMUNA BABICIU

Proiect finanțat de Uniunea Europeană prin Programul Național de Dezvoltare Rurală PNDR, PDRN prin implementarea de Agenție pentru Dezvoltarea Rurală, din subordinea Ministerului Agriculturii și Alimentației și Guvernului României prin Fondul European Special pentru Dezvoltarea Rurală

Proiect finanțat în cadrul Teh. maxiciu 19.4. PR2013
C1360909/114431284317.12.2013

ASOCIATIA GAL PLAIURILE OLTULUI
Jud. Olt, comuna Dobruca, str. Principala, nr. 117, cam. 6
Registrul Special 2/05.05.2015 | CIF: 24458720
gal.plaiurileoltului@yahoo.com | +40 756 985 000
<http://www.galplaiurileoltului.org.ro>

ANUNT DE LANSARE APEL DE SELECTIE NR. 2/2023

Asociația GAL Plaiurile Oltului anunța lansarea celui de-al doilea apel de selecție a proiectelor din anul 2023 începând cu data de 26.06.2023 pentru următoarea măsură inclusă în cadrul strategiei de dezvoltare locală:

Măsură	Beneficiari direcți	Sursa fondului	Fonduri disponibile (euro)	Suma maximă nerambursabilă proiect (euro)
MD04/69 Dezvoltarea zonelor rurale pentru a valorifica potențialul de creștere și regenerare a GAL Plaiurile Oltului	<ul style="list-style-type: none"> • Autorități publice locale (comune, orașe) și instituțiile acestora, conform legislației naționale și naționale; • Entități de cult conform legislației naționale și naționale; • ONG-uri. 	Fonduri FEDR	397.619,79	22.389,40

Deputatul proiectelor se va face la sediul Asociației GAL Plaiurile Oltului din comuna Dobruca, str. Principala nr. 117, cam. 6, Jud. Olt, în perioada 26.06.2023 - 23.07.2023 în zilele lucrătoare, intervalul orar 9.00 - 16.00. Data încheierii a proiectelor este 27.07.2023, ora 16.00.

Informații detaliate privind necesitatea și domeniul suportat din cadrul SDR, precum și regulile de selecție sunt disponibile în vigoare la moment în Anexa 1 la prezentul anunț de selecție, anexa 1 fiind disponibilă pe site-ul GAL www.galplaiurileoltului.org.ro (secțiunea Oltului - Măsură 2/2023).

La sediul Asociației GAL Plaiurile Oltului pot solicita informații beneficiarii interesat și de depunerea proiectelor pot solicita informații detaliate aferente fișei de masă lansată în cadrul apelului de selecție.

Data de contact unde solicitanții pot obține informații suplimentare:

- Adresă: comuna Dobruca, str. Principala nr. 117, cam. 6, Jud. Olt
- Telefon: 0756-985-000
- E-mail: gal.plaiurileoltului@yahoo.com
- Web: www.galplaiurileoltului.org.ro

Data publicării: 26.06.2023

Proiect finanțat de Uniunea Europeană prin Programul Național de Dezvoltare Rurală PNDR, PDRN prin implementarea de Agenție pentru Dezvoltarea Rurală, din subordinea Ministerului Agriculturii și Alimentației și Guvernului României prin Fondul European Special pentru Dezvoltarea Rurală



COMUNA BARZA

Proiect finanțat în cadrul Sub-proiectului 11.4
79201

ASOCIATIA GAL PLAIURILE OLTULUIH
Jud. Olt, comuna Dobruș, str. Erasmopol nr. 117, cam. 6
Inscrisul Special 3/05.05.2015 | CIF: 34458720
gal.plaiurileolteului@yahoo.com | +40 786 985 000
<http://www.galplaiurileolteului.org.ro>

ANUNT DE LANSARE APEL DE SELECTIE NR. 2/2023

Asociația GAL Plaiurile Oltului anunța lansarea celui de-al doilea apel de selecție a proiectelor din anul 2023 începând cu data de 26.06.2023 pentru amănunțirea măsura inclusă în cadrul strategiei de dezvoltare locală:

Măsura	Beneficiari eligibili	Sursa fonduri	Fonduri disponibile (euro)	Suma maximă nerambursabilă (proiect/euro)
M04-06 Dezvoltarea zonelor rurale pentru a valorifica potențialul de creștere al întreprinderii GAL Plaiurile Oltului	• Autorități publice locale (comune, orașe) și asociații de acțiune, conform legislației naționale în vigoare; • Uzini de sub-cultura legumieră marcată în vigoare; • ONG-uri.	Fonduri FEADR	397.619,78	23.389,40

Depunerile proiectelor se va face la sediul Asociației GAL Plaiurile Oltului din comuna Dobruș, str. Prasinopol nr. 117, cam. 6, Jud. Olt, în perioada 26.06.2023 - 29.07.2023 în zilele lucrătoare, intervalul orar 8:00 - 16:00. Data limită de primire a proiectelor este 23.07.2023, ora 16:00.

Informații detaliate privind accesarea și depunerea proiectelor din cadrul SDR, sunt cuprinse în Ghidul solicitantului în vigoare la momentul lansării apelului de selecție, alături de fișele anexate, disponibile pe site-ul GAL www.galplaiurileolteului.org.ro (continea Ghidul Măsură de creștere).

La sediul Asociației GAL Plaiurile Oltului potențialii beneficiari interesați de depunerea proiectelor pot solicita vorbitorii știrii cu informațiile detaliate referitoare la măsura lansată în cadrul apelului de selecție.

Date de contact utile solicitantilor pentru obținerea informațiilor suplimentare:

- Adresa: comuna Dobruș, str. Prasinopol nr. 117, cam. 6, Jud. Olt
- Telefon: 0786 985 000
- E-mail: gal.plaiurileolteului@yahoo.com
- Web: www.galplaiurileolteului.org.ro

Data publicării: 26.06.2023



COMUNA BRANCOVENI

Ministerul Agriculturii și Dezvoltării Rurale
Agenția de Plăți și Servicii Rurali

PUTERNICI. ÎN E

Proiect finanțat în cadrul Sub-măsurii 10.4
PDR 2014-2020

ASOCIATIA GAL PLAIURILE OLTULUI
Județ Olt, comuna Dobruș, str. Principala nr. 117, cam. 6
Registru Special 2/05.05.2015 | CIF: 34458720
gal.plaiurileoltului@yahoo.com | +40 786 985 000
<http://www.galplaiurileoltului.org.ro>

ANUNT DE LANSARE APEL DE SELECTIE NR. 2/2023

Asociația GAL Plaiurile Oltului anunță lansarea celui de-al doilea apel de selecție a proiectelor din anul 2023 începând cu data de 26.06.2023 pentru următoarea măsură inclusă în cadrul strategiei de dezvoltare locală:

Măsura	Beneficiarii eligibili	Sursa fonduri	Fonduri disponibile (euro)	Suma maxima nerambursabila/proiect (euro)
M04-03 Dezvoltarea zonelor rurale pentru a valorifica potențialul de creștere al teritoriului GAL Plaiurile Oltului	Autorități publice locale (comune, orăse) și asociațiile acestora, conform legislației naționale în vigoare; Unități de cult cu o formă legislativă națională în vigoare; ONG-uri.	Fonduri FEADR	397.619,78	23.389,40

Depunerea proiectelor se va face la sediul Asociației GAL Plaiurile Oltului din comuna Dobruș, str. Principala nr. 117, cam. 6, jud. Olt, în perioada 26.06.2023 - 25.07.2023 în zilele lucrătoare, intervalul orar 8:00 - 16:00. Data limită de primire a proiectelor este 25.07.2023, ora 16:00.

Informații detaliate privind accesarea și derularea măsurilor din cadrul SDR, sunt cuprinse în Ghidul solicitantului în vigoare la momentul lansării apelului de selecție, alături de fișele măsurii, disponibile pe site-ul GAL www.galplaiurileoltului.org.ro (secțiunea Ghiduri, Măsură și Acte).

La sediul Asociației GAL Plaiurile Oltului potențialii beneficiari interesați de depunerea proiectelor pot solicita versiunea tipărită cu informațiile detaliate alături de fișele măsurii lansate în cadrul apelului de selecție.

Date de contact unde solicitanții pot obține informații suplimentare:

- Adresa: comuna Dobruș, str. Principala nr. 117, cam. 6, jud. Olt
- Telefon: 0786.985.000
- E-mail: gal.plaiurileoltului@yahoo.com
- Web: www.galplaiurileoltului.org.ro

Data publicării: 26.06.2023



COMUNA CEZIENI

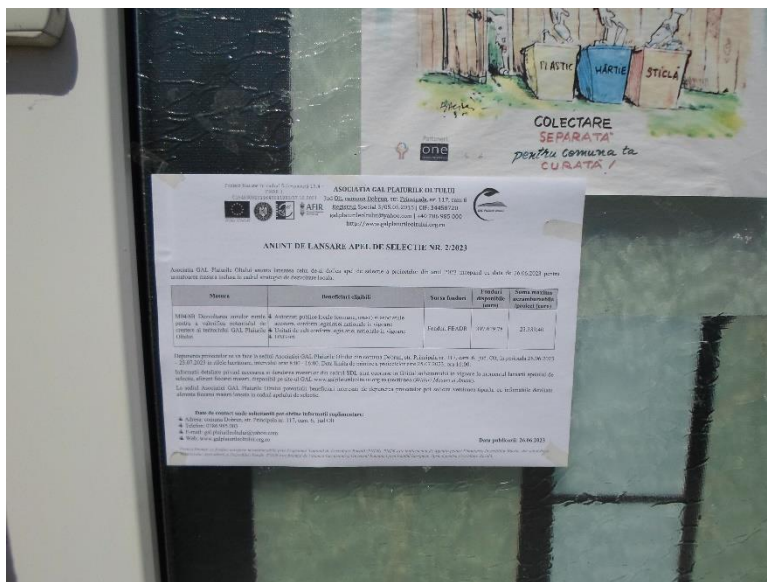

COMUNA DEVESELU

Proiect finanțat în cadrul SUI-masuri 19.4 - FIDES | C158493082011048911889/17.12.2021

ASOCIATIA GAL PLAIURILE OLTULUI
Jud Olt, comuna Dobrun, str. Principala nr. 117, cam 6
Registrul Special 3/05.05.2015 | CIF: 34458720
gal.plaiurileolului@yahoo.com | +40 786 985 000
<http://www.galplaiurileolului.org.ro>

ANUNT DE LANSARE APEL DE SELECTIE NR. 2/2023

Asociatia GAL Plaiurile Oltului anunta lansarea celui de-al doilea apel de selectie a proiectelor din anul 2023 incepand cu data de 26.06.2023 pentru urmatoarea masura inclusa in cadrul strategiei de dezvoltare locala:

Masura	Beneficiari eligibili	Sursa fonduri	Fonduri disponibile (euro)	Suma maxima nerambursabila /proiect (euro)
M046B Dezvoltarea zonelor rurale pentru a valorifica potentialul de crestere al teritoriului GAL Plaiurile Oltului	• Autoritati publice locale (comune, orase) si asociatiile acestora, conform legislatiei nationale in vigoare; • Unitati de cult conform legislatiei nationale in vigoare; • ONG-uri	Fonduri FEADR	397.619,78	23.389,40

Depunerea proiectelor se va face la sediul Asociatiei GAL Plaiurile Oltului din comuna Dobrun, str. Principala nr. 117, cam. 6, jud. Olt, in perioada 26.06.2023 - 25.07.2023 in zilele lucratoare, intervalul orar 8:00 - 16:00. Data limita de primire a proiectelor este 25.07.2023, ora 16:00.

Informatii detaliate privind accesarea si derularea masurilor din cadrul SUI, sunt cuprinse in Ghidul solicitantului in vigoare la momentul lansarii apelului de selectie, oferit fiecarui masur, disponibil pe site-ul GAL www.galplaiurileolului.org.ro (sectiunea *Obiective Masuri si Anexa*).

La sediul Asociatiei GAL Plaiurile Oltului potentialii beneficiari interesati de depunerea proiectelor pot solicita versiunea tiparita cu informatiile detaliate aferente fiecarui masur lansat in cadrul apelului de selectie.

Date de contact unde solicitantii pot obtine informatii suplimentare:
• Adresa: comuna Dobrun, str. Principala nr. 117, cam. 6, jud Olt;
• Telefon: 0786.985.000
• E-mail: gal.plaiurileolului@yahoo.com
• Web: www.galplaiurileolului.org.ro

Data publicarii: 26.06.2023

Proiectul finantat in cadrul categoriei nerambursabile prin Programul National de Dezvoltare Rurala PNDR - PSDR este implementat de Agentia pentru Finantarea Investitiilor Rurala, din subordinea Ministerului Agriculturii si Dezvoltarii Rurala. PSDR este finantat de Uniunea Europeana si Guvernul Romaniei prin Fondul European Agricol pentru Dezvoltare Rurala.

948

ANUNT



COMUNA DOBROSLOVENI

Asociația GAL PIAȘRILE OLTULUI
Asociația GAL PIAȘRILE OLTULUI
Asociația GAL PIAȘRILE OLTULUI
Asociația GAL PIAȘRILE OLTULUI
Asociația GAL PIAȘRILE OLTULUI
Asociația GAL PIAȘRILE OLTULUI
Asociația GAL PIAȘRILE OLTULUI
Asociația GAL PIAȘRILE OLTULUI
Asociația GAL PIAȘRILE OLTULUI
Asociația GAL PIAȘRILE OLTULUI

ANUNȚ DE LANSARE APEI DE SELECȚIE NR. 2/2023

Asociația GAL PIAȘRILE OLTULUI anunță lansarea celui de-al doilea apel de selecție a proiectelor din anul 2023 începând cu data de 26.06.2023 pentru următoarea perioadă în cadrul strategiei de dezvoltare locală.

Măsura	Beneficiarii eligibili	Sursa fondului	Fonduri disponibile (euro)	Suma maximă alocabilă/proiect (euro)
Măsura 2: Dezvoltarea zonelor rurale și identificarea potențialului de dezvoltare a zonelor rurale în cadrul strategiilor de dezvoltare locală în vigoare.	Activități publice locale (asociații, asociații și societăți comerciale, asociații de dezvoltare rurală și asociații de dezvoltare rurală) care au în vedere activități de dezvoltare rurală în vigoare.	Fondul FEADR	797.619,78	25.389,00

Demersurile de selecție se va face la sediul Asociației GAL PIAȘRILE OLTULUI din comuna Dobrosloveni, str. Principala nr. 117, com. 6, jud. Olt, în perioada 26.06.2023 - 23.07.2023 în zilele lucrătoare, între orele 8.00 - 16.00. Data limită de primire a proiectelor este 23.07.2023, ora 16.00.

Informații detaliate privind accesarea și desfășurarea activităților din cadrul SDA, sunt disponibile în Ghidul solicitantului în vigoare la momentele încheierii apelului de selecție, deținut fiecare utilizator, disponibil pe site-ul GAL www.galpiasrileoltului.org.ro (sectiunea Ghidul Măsurii și Anunț).

La sediul Asociației GAL PIAȘRILE OLTULUI pot solicita beneficiarii interesați de depunerea proiectelor pot solicita viza de selecție sau informații detaliate aferente fiecărui apel în cadrul apelului de selecție.

Date de contact unde solicitanții pot obține informații suplimentare:
Adresa: comuna Dobrosloveni, str. Principala nr. 117, com. 6, jud. Olt
Telefon: 0768453303
E-mail: galpiasrileoltului@yahoo.com
Web: www.galpiasrileoltului.org.ro

Data publicării: 26.06.2023

Proiectul finanțat prin fondurile europene este realizat în cadrul Programului Național de Dezvoltare Rurală (PNDR) prin intermediul Sistemului Național de Dezvoltare Rurală (SND) în cadrul Strategiei de Dezvoltare Rurală (SDR) în vigoare în România. Măsurile de dezvoltare rurală sunt finanțate prin Fondul European de Dezvoltare Rurală (FEDR).



COMUNA DRAGHICENI

Proiect finanțat în cadrul Sub-măsurii 10.4 - PDRG I
C19403920111643031928727.12.0021

ASOCIATIA GAL PLAIURILE OLTULUI
Jud. Olt, comuna Dobrua, str. Principala, nr. 117, cam. 6
Registrul Special 3/05.05.2015 | CIF: 34458720
gal.plaiurileoltului@yahoo.com | +40 786 985 000
http://www.galplaiurileoltului.org.ro

ANUNT DE LANSARE APEL DE SELECTIE NR. 2/2023

Asociatia GAL Plaiurile Oltului anunta lansarea celui de-al doilea apel de selectie a proiectelor din anul 2023 incepand cu data de 26.06.2023 pentru urmatoarea masura inclusa in cadrul strategiei de dezvoltare locala:

Masura	Beneficiari eligibili	Sursa fonduri	Fonduri disponibile (euro)	Suma maxima nerambursabila /proiect (euro)
M1046B Dezvoltarea zonelor rurale pentru a valorifica potentialul de crestere al teritoriului GAL Plaiurile Oltului	Autoritati publice locale (comune, orase) si asociatiile acestora, conform legislatiei nationale in vigoare; Unitati de cult conform legislatiei nationale in vigoare; ONG-uri	Fonduri FEADR	397.619,78	23.389,40

Depunerea proiectelor se va face la sediul Asociatiei GAL Plaiurile Oltului din comuna Dobrua, str. Principala nr. 117, cam. 6, jud. Olt, in perioada 26.06.2023 - 25.07.2023 in zilele lucratoare, intervalul orar 8:00 - 16:00. Data limita de primire a proiectelor este 25.07.2023, ora 16:00.

Informatii detaliate privind accesarea si derularea masurilor din cadrul SDL sunt cuprinse in Ghidul solicitantului in vigoare la momentul lansarii apelului de selectie, alaturi de fiecare masura, disponibil pe site-ul GAL, www.galplaiurileoltului.org.ro (sectiunea *Ghiduri Masuri si Anexe*).

La sediul Asociatiei GAL Plaiurile Oltului potentialii beneficiari interesati de depunerea proiectelor pot solicita versiunea tiparita cu informatii detaliate alaturi de fiecare masura lansata in cadrul apelului de selectie.

Date de contact unde solicitantii pot obtine informatii suplimentare:

- Adresa: comuna Dobrua, str. Principala nr. 117, cam. 6, jud. Olt
- Telefon: 0786.985.000
- E-mail: gal.plaiurileoltului@yahoo.com
- Web: www.galplaiurileoltului.org.ro

Data publicarii: 26.06.2023

Proiectul financiar la randul si suportul nerambursabile prin Programul National de Dezvoltare Rurala (PNDR), PNDR este implementat de Agentia pentru Finantarea Investitiilor Rurala, din subordinea Ministerului Agriculturii si Dezvoltarii Rurala. PNDR este finantat de Uniunea Europeana si Guvernul Romaniei prin Fondul European Agricol pentru Dezvoltare Rurala.



COMUNA FALCOIU

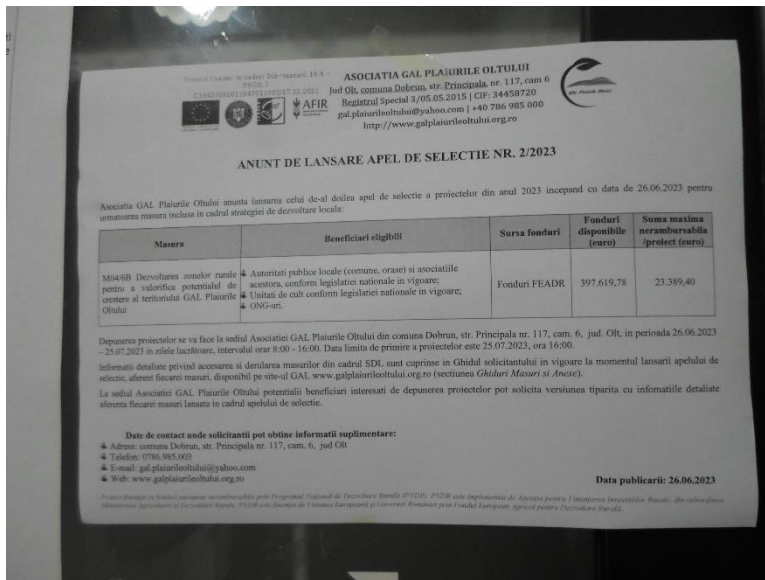

COMUNA FARCASELE

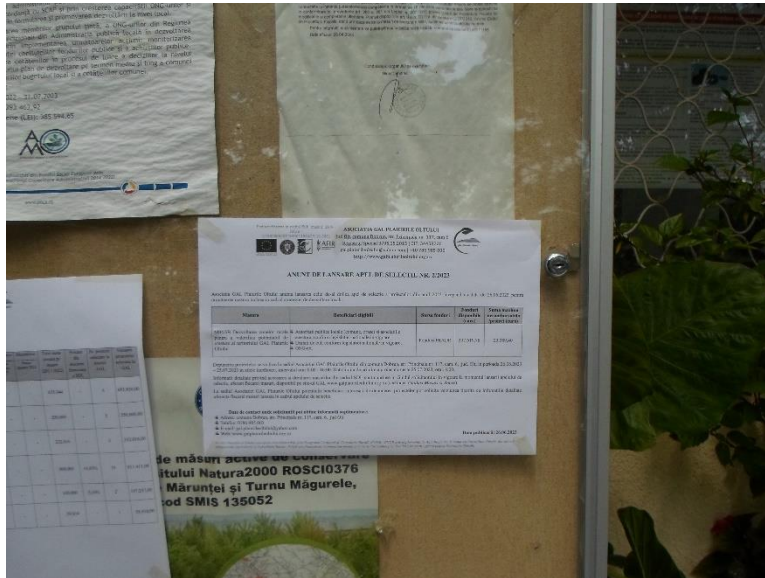

COMUNA OSICA DE JOS

Proiect Financiar în cadrul Planului Local 2014-2020
PRDL I
C16.000549313401-2017-2020

ASOCIATIA GAL PLAIURILE OLTULUI
Jud. Olt, comuna Dobrua, str. Principala, nr. 117, cam. 6
Bazinul Special 3/05.05.2016 CUI: 34488720
gal.plaiurileolului@yahoo.com | +40 786 985 000
http://www.galplaiurileolului.org.ro

ANUNT DE LANSARE APEI DE SELECTIE NR. 2/2023

Asociatia GAL Plaiurile Olului anunta lansarea etapei de selectie a proiectelor din anul 2023 incepand cu data de 26.06.2023 pentru urmatoarea masura inclusa in cadrul strategiei de dezvoltare locale:

Masura	Beneficiari eligibili	Sursa fonduri	Fonduri disponibile (euro)	Suma maxima nerambursabila proiect (euro)
M04/0B Dezvoltarea zonelor rurale pentru a valorifica potentialul de crestere al terenurilor GAL Plaiurile Olului	• Autoritati publice locale (comune, orase) si unitatile acestora, conform legii si actiunilor in vigoare; • Limite de cult conform legislatiei nationale in vigoare; • ONG-uri.	Fonduri FEADR	397.619,78	23.389,40

Depunerea proiectelor se va face la sediul Asociatiei GAL Plaiurile Olului din comuna Dobrua, str. Principala nr. 117, cam. 6, jud. Olt, in perioada 26.06.2023 - 25.07.2023 in zilele lucratoare, interval orar 8:00 - 16:00. Data limita de primire a proiectelor este 25.07.2023, ora 16:00.

Informatii detaliate privind accesarea si demararea masurilor din cadrul SDL sunt cuprinse in Ghidul solicitantului in vigoare la momentul lansarii apelului de selectie, alinaea fixarii masurii, disponibil pe site-ul GAL www.galplaiurileolului.org.ro (sectiunea *Ghiduri Masuri si Anexe*).

La sediul Asociatiei GAL Plaiurile Olului potentialii beneficiari interesati de depunerea proiectelor pot solicita versiunea tiparita cu informatiile detaliate aferente fiecarei masuri lansata in cadrul apelului de selectie.

Date de contact unde solicitantii pot obtine informatii suplimentare:

- Adresa: comuna Dobrua, str. Principala nr. 117, cam. 6, jud. Olt;
- Telefon: 0786.985.000
- E-mail: gal.plaiurileolului@yahoo.com
- Web: www.galplaiurileolului.org.ro

Data publicarii: 26.06.2023

Proiect Financiar în cadrul Planului Local 2014-2020
PRDL I
C16.000549313401-2017-2020



ORASUL PIATRA OLT

Proiect finanțat de cadrul Sub-măsurii 19.4 - FPO6 - C844080201194300180907.32.2021

ASOCIAȚIA GAL PIAȚIIRE OLTULUI
Județul Olt, comuna Dobrușa, str. Principala, nr. 117, etaj 6
Regional Special 0705.05.2015 | CIF: 34459720
gal.piatraoltului@yahoo.com | +40 765 985 000
http://www.galpiatraoltului.org.ro

ANUNȚ DE LANSARE APEL DE SELECTIE NR. 2/2023

Asociația GAL Piatra Oltului anunța lansarea celui de-al doilea apel de selecție a proiectelor din anul 2023 începând cu data de 26.06.2023 pentru următoarea mărură în cadrul strategiei de dezvoltare locală:

Măsură	Beneficiari eligibili	Sursa fonduri	Fonduri disponibile (euro)	Suma maximă nerambursabilă/proiect (euro)
M04-R6 Dezvoltarea zonelor rurale pentru a valorifica potențialul de producție și turismul GAL Piatra Oltului	• Autorități publice locale (comune, orașe și municipii) accuzate, coduri de legislație națională în vigoare. • Livrori de culti condusa legislativă europeană și europeană. • ONG-uri.	Fondul FEADR	397.619,78	23.389,40

Deținătorii proiectelor se va face la sediul Asociației GAL Piatra Oltului din comuna Dobrușa, str. Principala nr. 117, etaj 6, județ Olt, în perioada 26.06.2023 - 23.07.2023 în zilele lucrătoare, între orele 9:00 - 16:00. Data limită de primire a proiectelor este 23.07.2023, ora 16:00.

Informații detaliate privind accesarea și depunerea materialelor din cadrul GAL-ului sunt disponibile în Ghidul solicitantului la vizitarea municipalității în cadrul apelului de selecție, alături de fiecare mărură, disponibil pe site-ul GAL www.galpiatraoltului.org.ro sau prin telefon (765.985.000 sau 0705.05.2015).

La sediul Asociației GAL Piatra Oltului, potenșii beneficiari interesați de depunerea proiectelor pot solicita vizitarea raportului de evaluare detaliat și informații suplimentare în cadrul apelului de selecție.

Date de contact unde solicitantii pot obține informații suplimentare:

- Adresă: comuna Dobrușa, str. Principala nr. 117, etaj 6, județ Olt
- Telefon: 0765.985.000
- Email: gal.piatraoltului@yahoo.com
- Web: www.galpiatraoltului.org.ro

Data publicării: 26.06.2023

Proiectul Strategiei de dezvoltare economică, socială și culturală prin Programul Special de Dezvoltare Locală FPO6 - C844080201194300180907.32.2021 este finanțat de Guvernul României prin Fondul European Regional de Dezvoltare în cadrul Strategiei de dezvoltare locală.



COMUNA PARSCOVENI

Proiect finanțat în cadrul Sub-proiectului 19.4 - PUGS

ASOCIATIA GAL PLAIURILE OLTULUI
Jud. Olt, comuna Dobrușa, str. Principala, nr. 117, cam. 6
Registral Special 3/05.05.2015 | CIF: 34458720
gal.plaiurileoltului@yahoo.com | +40 786 985 000
http://www.galplaiurileoltului.org.ro

ANUNT DE LANSARE APEL DE SELECTIE NR. 2/2023

Asociația GAL Plaiurile Oltului anunță lansarea celui de-al doilea apel de selecție a proiectelor din anul 2023 începând cu data de 26.06.2023 pentru următoarea măsură inclusă în cadrul strategiei de dezvoltare locală:

Măsură	Beneficiari eligibili	Sursa fonduri	Fonduri disponibile (euro)	Suma maximă nerambursabilă (proiect (euro))
MS4.6(i) Dezvoltarea zonelor rurale pentru a valorifica potențialul de conștientizare al teritoriului GAL Plaiurile Oltului	• Autorități publice locale (comune, orașe) și asociațiile acestora, conform legislației naționale în vigoare; • Unități de cult conform legislației naționale în vigoare; • ONG-uri.	Fonduri FEADR	397.619,78	23.389,40

Depunerea proiectelor se va face la sediul Asociației GAL Plaiurile Oltului din satul Dobrușa, str. Principala nr. 117, cam. 6, Jud. Olt, în perioada 26.06.2023 - 25.07.2023 în zilele lucrătoare, intervalul orar 8:00 - 16:00. Data limită de primire a proiectelor este 25.07.2023, ora 16:00.

Informații detaliate privind accesarea și derularea măsurilor din cadrul SIR, sunt expuse în Ghidul solicitanților în vigoare la momentul lansării apelului de selecție, alături de fișele măsurii, disponibile pe site-ul GAL www.galplaiurileoltului.org.ro (secțiunea Ghidul Măsurii și Anunț).

La sediul Asociației GAL Plaiurile Oltului potențialii beneficiari interesați de depunerea proiectelor pot solicita versiunea tipărită cu informațiile detaliate alături de fișele măsurii lansate în cadrul apelului de selecție.

Date de contact unde solicitanții pot obține informații suplimentare:

- Adresa: comuna Dobrușa, str. Principala nr. 117, cam. 6, Jud. Olt
- Telefon: 0786.985.000
- E-mail: gal.plaiurileoltului@yahoo.com
- Web: www.galplaiurileoltului.org.ro

Data publicării: 26.06.2023

Asociația GAL Plaiurile Oltului este finanțată prin Programul Național de Dezvoltare Rurală (PNDR) 2014-2020 prin intermediul de Asociații pentru Dezvoltarea Rurală, din contribuția financiară asigurată de Administrația Națională de Dezvoltare Rurală (ANDR) prin intermediul Sistemului Național de Informații și Comunicare Agricol pentru Dezvoltarea Rurală.



COMUNA SCARISORA



COMUNA SOPARLITA

Asociații necomerciale prin Programul Național de Dezvoltare Rurală (PNDR) din cadrul Strategiei de Dezvoltare Rurală, din cadrul Ministerului Agriculturii și Dezvoltării Rurale

Finanțat în cadrul Planului Național de Dezvoltare Rurală

ASOCIAȚIA GAL PLAIURILE OLTULUI
 Înt. Of. comuna Dobruș, str. Principala, nr. 117, cam. 6
 Registrul Special 3/05.03.2015 | C.I.F. 34456726
 gal.plaiurileoltului@yahoo.com | +40 786 985 000
 http://www.galplaiurileoltului.org.ro

ANUNT DE LANSARE APEL DE SELECȚIE NR. 2/2023

Asociația GAL Plaiurile Oltului anunță lansarea celui de-al doilea apel de selecție a proiectelor din anul 2023 începând cu data de 26.06.2023 pentru următoarea măsură inclusă în cadrul strategiei de dezvoltare locală:

Măsură	Beneficiarii eligibili	Serviciu fonduri	Fonduri disponibile (euro)	Suma maximă nerambursabilă (procent din total)
M04-611 Dezvoltarea zonelor rurale pentru a valorifica potențialul de creștere al teritoriului GAL Plaiurile Oltului	Asociații publice locale (comune, orașe) și asociațiile acceptate, confirmate legal și autorizate să vigureze Licența de cult conform legislației naționale în vigoare, CNP-act	Fonduri FEADR	397.619,78	21.389,40

Dezvoltarea proiectelor se va face în sediul Asociației GAL Plaiurile Oltului din comuna Dobruș, str. Principala nr. 117, cam. 6, jui. Olt, în perioada 26.06.2023 - 25.07.2023 în zilele lucrătoare, intervalul orar 8:00 - 16:00. Data finală de primire a proiectelor este 25.07.2023, ora 16:00.

Informații detaliate privind accesarea și derularea măsurilor din cadrul SRI, sunt cuprinse în CN-ul solicitantului în vigoare la momentul lansării apelului de selecție, aflând ficatant măsuri, disponibile pe site-ul GAL www.galplaiurileoltului.org.ro în secțiunea Ghidare Măsură și Finanțare.

La sediul Asociației GAL Plaiurile Oltului potențialii beneficiari interesanți de dezvoltarea proiectelor pot solicita consultația și informațiile detaliate și/sau prezenta măsuri înaintea unui agentului de selecție.

Date de contact unde solicitanții pot obține informații suplimentare:

- Adresa: comuna Dobruș, str. Principala nr. 117, cam. 6, jui. Olt
- Telefon: 0786-985-000
- E-mail: gal.plaiurileoltului@yahoo.com
- Web: www.galplaiurileoltului.org.ro

Data publicării: 26.06.2023



COMUNA STOENESTI

consumarea alimentelor, a semintelor a mestecat pe teren.

scut fiscal ca in
saveruza României a
II. pentru ambalajele
compartate de la
libertati spiratoase, cu
marita aprita la
si restitutiunea acestor
siguranta ban. fiscal

**MEMBRUL ESTE OBLIGAT
sa prezinte la baza de date
a https://retno-sr.ro/
sa prezinte sa sanctioneze
pe 20.000 lei / 001 lei
obligatorie a inceput si este
sati privatiz inregistrarea in
00.00 de luni peza
statuilor legale**

ASOCIATIA GAL PLAUHIE OLTULUI
Cu sediul la Stoenești, Jud. Olt, com. Stoenești, str. 23 Noiembrie nr. 117, cod 8
Bucuresti 0756 952 003 | CUI: 34450-200
galplauhieolteului@yahoo.com | +40 756 952 000
http://www.galplauhieolteului.org.ro

ANUNT DE LANSARE A PPI DE SELECTIE NR. 2/2023

Asociatia GAL Plauhii Oltului anunta lansarea celui de al doilea apel de aderenta a proiectelor din anul 2023 începând cu data de 20.06.2023 pentru
realizarea anuntului in cadrul proiectelor de dezvoltare locala.

Natura	Beneficiarii eligibili	Suma bugetara	Fonduri disponibile la data anuntului	Suma maxima de finantare pe proiect
MMA/IR - Dezvoltarea zonelor rurale pentru a valorifica potentialul de creștere al întreprinderii CAJ, Excepție Oltului	Activități publice locale (terestre, aeriene) și asociative sectoare, cu ocazia 800 miliarde naționale în valoare de 10 miliarde lei, în conformitate cu legislația în vigoare, și în conformitate cu legislația în vigoare	Fonduri FEADR	397.618,74	3.389,40

Verificarea proiectelor se va face la sediul Asociației GAL Plauhii Oltului din Stoenești Dobruza, str. Principala nr. 117, com. Stoenești, Jud. Olt, în perioada 20.06.2023
25.07.2023 în zilele lucrătoare, între ora 8:00 - 16:00. Data încheierii de proiecte a proiectelor este 25.07.2023 la ora 16:00.

Informații detaliate privind accesarea și detalierea anuntului din cadrul PPI, sunt cuprinse în Ghidul solicitantului. Spuneți la momentul însușirii proiectelor
solicitanților, alături de anexele necesare, depunându-le la sediul GAL, www.galplauhieolteului.org.ro (într-un dosar intitulat "Proiecte").

La sediul Asociației GAL Plauhii Oltului potențialii beneficiarii interesat de depunerea proiectelor pot solicita consultații gratuite și voluntare detaliate
afinându-se înainte de depunerea proiectelor la sediul organizației de proiecte.

Date de contact unde solicitanții pot obtine informații suplimentare:

- Adresa: comuna Dobruza, str. Principala nr. 117, com. Stoenești
- Telefon: 0756 952 003
- E-mail: galplauhieolteului@yahoo.com
- Web: www.galplauhieolteului.org.ro

Data publicării: 20.06.2023

Proiectul este finanțat prin intermediul fondurilor structurale ale Uniunii Europene și al bugetului național în cadrul proiectului de dezvoltare locală
Realizarea anuntului în cadrul proiectelor de dezvoltare locală.

Asociatia GAL Plauhii Oltului este înregistrată în Registrul Național al Asociațiilor și Fundațiilor de Utilitate Publică nr. 117/2018
Bucuresti 0756 952 003 | CUI: 34450-200
galplauhieolteului@yahoo.com | +40 756 952 000
http://www.galplauhieolteului.org.ro

**CALENDAR RECTIFICAT AL LANSĂRII MĂȘRIILOR PREVĂZUTE ÎN SDR
- ANUL 2023 -**



COMUNA TESLUI

Proiect finanțat de Uniunea Europeană prin Programul Național de Dezvoltare Rurală (PNDR) 2014-2020, în cadrul Planului Național de Dezvoltare Rurală (PNDR) 2014-2020, în cadrul Planului Național de Dezvoltare Rurală (PNDR) 2014-2020, în cadrul Planului Național de Dezvoltare Rurală (PNDR) 2014-2020.

ASOCIATA GAL PLAIURILE OLTULUI

Proiect finanțat în cadrul Săptămânii 18.6
PDR 1
C1840500114603100017.11.2021

ASOCIATA GAL PLAIURILE OLTULUI
Căminul comunei Dobruș, str. Principala nr. 117, cam. 6
Registrul Special 3/05.05.2015 | CIF: 34458720
gal.plaiurileoltului@yahoo.com | +40 786 985 000
http://www.galplaiurileoltului.org.ro

ANUNȚ DE LANȘARE APEL DE SELECTIE NR. 2/2023

Asociația GAL Plaiurile Oltului anunță lansarea celui de-al doilea apel de selecție a proiectelor din anul 2023 începând cu data de 26.06.2023 pentru următoarele măsuri incluse în cadrul strategiei de dezvoltare locală:

Măsura	Beneficiari eligibili	Sursa fonduri	Fonduri disponibile (euro)	Suma maximă nerambursabilă /proiect (euro)
MD469 Dezvoltarea zonelor rurale pentru a valorifica potențialul de creștere al teritoriului GAL Plaiurile Oltului	Autorități publice locale (comune, orșe) și asociațiile acestora, conform legislației naționale în vigoare; Unități de cult conform legislației naționale în vigoare; ONG-uri.	Fonduri FEADR	397.619,78	23.389,40

Depunerea proiectelor se va face la sediul Asociației GAL Plaiurile Oltului din comuna Dobruș, str. Principala nr. 117, cam. 6, jud. Olt, în perioada 26.06.2023 - 25.07.2023 în zilele lucrătoare, intervalul orar 8:00 - 16:00. Data limită de primire a proiectelor este 25.07.2023, ora 16:00.

Informații detaliate privind accesarea și detalierea măsurilor din cadrul SDR, sunt cuprinse în Ghidul solicitantului în vigoare la momentul lansării apelului de selecție, alături de fișierul disponibil pe site-ul GAL www.galplaiurileoltului.org.ro (secțiunea Ghiduri Măsuri și Anunț).

La sediul Asociației GAL Plaiurile Oltului potențialii beneficiari interesați de depunerea proiectelor pot solicita versiunea tipărită cu informațiile detaliate aferente fiecărei măsuri lansată în cadrul apelului de selecție.

Date de contact unde solicitanții pot obține informații suplimentare:

- Adresa: comuna Dobruș, str. Principala nr. 117, cam. 6, jud. Olt
- Telefon: 0786.985.000
- E-mail: gal.plaiurileoltului@yahoo.com
- Web: www.galplaiurileoltului.org.ro

Data publicării: 26.06.2023

Administrator

Asociația GAL Plaiurile Oltului este organizarea și dezvoltarea care contribuie la creșterea competitivității și



COMUNA VLADILA

FLĂ CUM SE RĂSPÂNDEȘTE PPA
CU CÂT ȘTIM MAI MULT, CU ATÂT PUTEM OPRI RĂSPÂNDIREA.

DAȚI PURTA VIRUSUL PPA

ASOCIATA CAL PLĂBURELE OLTULUI
Asociația CAL Plăburele Oltului este înregistrată în Registrul Comerțului nr. 117, com. 6, Județul Suceava, CUI: 34488721
Sediul: Strada Șosei, nr. 117, județul Suceava, România
Tel: 0744 201 111 | Fax: 0744 201 112
E-mail: info@calplaburele.ro | www.calplaburele.ro

ANUNȚ DE LANȘARE APPL DE SELECȚIE NR. 2/2023

Asociația CAL Plăburele Oltului este înscrisă în Registrul Comerțului nr. 117, com. 6, Județul Suceava, CUI: 34488721. Scopul activității este de a promova și proteja rasa de porc de tip PPA (Porc de tip PPA) în județul Suceava.

Matură	Finanțare eligibilă	Suma (lei/ha)	Fonduri disponibile (leci)	Suma (lei/ha) pentru plata aplicanților
Matură 1: Doar pentru porcii de rasă PPA (Porc de tip PPA) care au fost înregistrați în Registrul Național de Identificare Genetică (RNI) și au fost înregistrați în Registrul Național de Identificare Genetică (RNI) și au fost înregistrați în Registrul Național de Identificare Genetică (RNI).	Asociația CAL Plăburele Oltului este înscrisă în Registrul Comerțului nr. 117, com. 6, Județul Suceava, CUI: 34488721. Scopul activității este de a promova și proteja rasa de porc de tip PPA (Porc de tip PPA) în județul Suceava.	100000	100000	100000

DATE DE CONTACT PENTRU SOLICITAREA PENTRU OBTINEREA INFORMAȚIILOR SUPLEMENTARE:

- Adresa: Șosea Șosei, nr. 117, com. 6, Județul Suceava
- Telefon: 0744 201 111
- E-mail: info@calplaburele.ro
- Web: www.calplaburele.ro

Data publicării: 26.06.2023

ASOCIATA CAL PLĂBURELE OLTULUI
Asociația CAL Plăburele Oltului este înregistrată în Registrul Comerțului nr. 117, com. 6, Județul Suceava, CUI: 34488721
Sediul: Strada Șosei, nr. 117, județul Suceava, România
Tel: 0744 201 111 | Fax: 0744 201 112
E-mail: info@calplaburele.ro | www.calplaburele.ro



